

PLANIMETRIA GENERALE PIANO TERRA

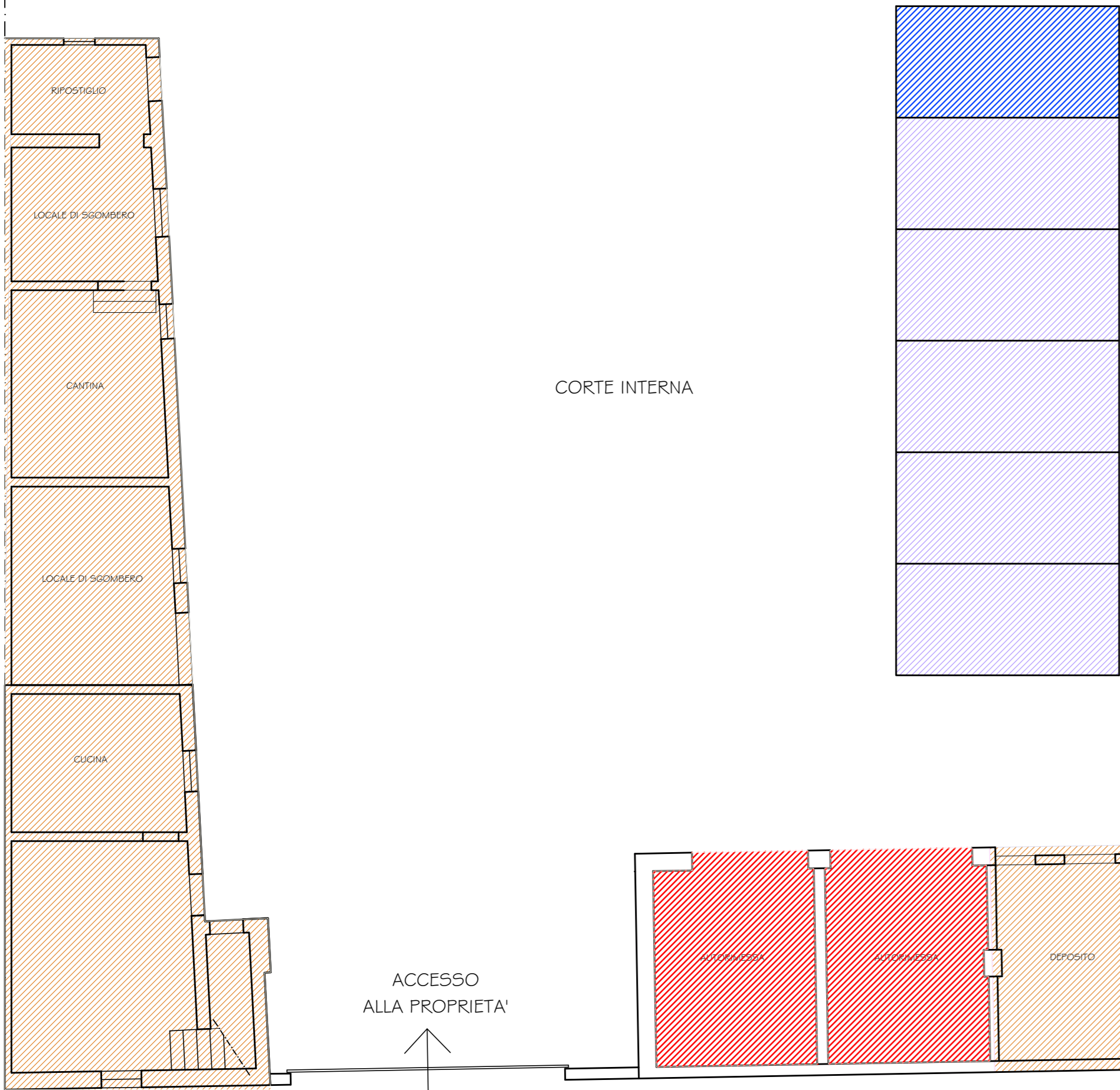

PLANIMETRIA GENERALE PIANO PRIMO

### VOLUME RESIDENZIALE

PIANO TERRA  
MQ 236,16 X H 3 ML = MC 708,48

PIANO PRIMO  
MQ 193,38 X H 3 ML = MC 580,14

VOLUME TOTALE = MC 1.288,62

SUPERFICIE A PARCHEGGIO PRIVATO RESIDENZA = 1.288,62/10 = MQ 128,86

AUTORIMESSE COPERTE = MQ 66,62

POSTI AUTO SCOPERTI = MQ (128,86 - 66,62) = MQ 62,24/12,5 = N. 5

### SLP ARTIGIANALE

PIANO TERRA  
MQ 130,86

SUPERFICIE A PARCHEGGIO PRIVATO ARTIGIANALE = 10% 130,86 = MQ 13,09

POSTI AUTO SCOPERTI = MQ 13,09 = N. 1

### ALBERTO TINELLI architetto

ORDINE DEGLI ARCHITETTI P.P.C. DELLA PROVINCIA DI PARMA  
Strada Ponte Gramignazzo, 6  
43010 ROCCABIANCA (PR)  
Tel. 0521/876618 - Cell. 339/539595  
email: studio@tinelli.it

### COMMITTENTE

Sig.ra Pellegrini Matilde  
Via Della Repubblica, n. 13 B  
Pessina Cremonese (CR)

### PROGETTO

Piano di recupero inerente  
gli immobili siti in  
Via Della Repubblica, n. 13 B  
a Pessina Cremonese (CR)  
Id. Cat. FG 7 Mapp. 85 - 86 - 87 - 88 - 89

### OGGETTO

STATO DI FATTO  
Planimetria generale PT/1°P  
con indicazione aree standard  
di PARCHEGGIO PRIVATO

SCALA  
1:100

DATA  
Novembre 2019

N° TAV  
8

A termini di legge si riservano la proprietà del presente  
disegno che non può essere riprodotto, copiato o  
comunicato a terzi senza nostra autorizzazione scritta